

De kaart op de gemeentelijk website

20-10-2023, Michiel Jongenelen, A&I - Team Basisinformatie

Inhoud

1. Digitale data
2. Geometrie
3. Presentatie
4. Meerdere datasets
5. Verschijningsvormen
6. Integratie
7. Doe-het-zelven
8. Aanbevelingen
9. Vragen

Digitale data, niet zo

13	Prio 1		Hornweg	306		1432GT	Aalsmeer
14	Prio 1		Kudelstaartseweg	14			Aalsmeer
15	Prio 1		Stommeerweg	131			Aalsmeer
16	prio 2		Noorddammerweg				Amstelveen
17	prio 2		Noorddammerweg				Amstelveen
18	prio 2		Noorddammerweg				Amstelveen
19	prio 2		Bovenkerkerweg				Amstelveen
20	prio 2		Bovenkerkerweg				Amstelveen
21	prio 2		Bovenkerkerweg				Amstelveen
22	prio 1		Nesserlaan				Amstelveen
23	Prio 2		Meander (SVB)				Amstelveen
24	Prio 2		Bosboom Toussaintlaan				Amstelveen
25	Prio 1		Ouderkerkerlaan				Amstelveen
26	Prio 1		Ouderkerkerlaan				Amstelveen
27	Prio 1		Bovenkerkerkade				Amstelveen
28	Prio 2		Meerlandenweg				Amstelveen
29	Prio 2		Meerlandenweg				Amstelveen
30							
31							
32							
33							
34	Verwijderen						
35							
36		100	Legmeerdijk	268		1187NL	Amstelveen
37			Bovenkerkerweg	86		1188XH	Amstelveen
38		100	Burgemeester Kasteleinweg	5	A	1431BX	Aalsmeer

Digitale data, ja graag

Nummer	Aalsmeer Straatnaam	Huis nr	Postcode	Gemeente	fotonaam	Bijzonderheden.	X Coör	Y Coör	m3/p.u.	eigen
50	Aalsmeerderweg	nr 105	1432 CJ	Aalsmeer	DSC_0529.JPG	Caravanstalling, links v/d inrit Aalsmeerderweg, 06-13508211	113626	476484	90m3/ 1x	prive te
51	Aalsmeerderweg	nr 105	1432 CJ	Aalsmeer	DSC_0530.JPG	Caravanstalling, achterzijde v/h bedrijf/ vanaf Hogedijk	113487	476721	90m3/ 1x	prive te
52	Aalsmeerderweg	nr 495	1432 ED	Aalsmeer	DSC_0523.JPG	Schuin tegenover Tankstation Loogman	116413	478025	60m3/ 1x	Gemeente /
53	Aalsmeerderweg	nr 495	1432 ED	Aalsmeer	DSC_0524.JPG	Schuin tegenover Tankstation Loogman	116403	478019	60m3/ 1x	Gemeente /
54	Aalsmeerderweg	nr 249	1432 CM	Aalsmeer	DSC_0527.JPG	Links van de inrit bedrijventerrein	114509	476974	60m3/ 1x	?
55	Aalsmeerderweg	nr 283A		Aalsmeer	DSC_0526.JPG	Links van de inrit bedrijventerrein	114773	477134	60m3/ 1x	?
56	Aalsmeerderweg	nr 255		Aalsmeer	DSC_0528.JPG	geen geboorde put	114576	476990		Gemeente /
57	van Cleefkade	nr 15	1431 BA	Aalsmeer	image005.png	Crown Busines Studio's, rechts van hoofdingang	111718	475944	60m3/ 1x	prive te
58	van Cleefkade	nr 15	1431 BA	Aalsmeer	image006.png	Crown Busines Studio's, links van de inrit parkeergarage	111681	475982	60m3/ 1x	prive te
59	van Cleefkade	nr 15	1431 BA	Aalsmeer	image007.png	Crown Busines Studio's, Achter de parkeer garage.	111624	476070	60m3/ 1x	prive te
60	Dreef	nr 1-B		Aalsmeer	dsc_0557.JPG	IKC Triade	112519	474522		
61	Kudelstaartseweg	nr 22	1431 GA	Aalsmeer	dsc_0558.JPG	Nabij inrit Surfeiland, (links)	112066	473976	60m3 /1x	Gemeente /
62	Lakenblekerstraat	nr 36	1431 GG	Aalsmeer	DSC_0555.JPG	Hoek Visserstraat Lakenblekerstraat (Burgers)	113228	474592	60m3/ 1x	Gemeente /
63	Lakenblekerstraat	nr 11	1431 GE	Aalsmeer	DSC_0556.JPG	Hoek Visserstraat Lakenblekerstraat (Welkoop)	112988	474849	60m3/ 1x	Gemeente /
64	Legmeerdijk	nr 165	1432 KA	Aalsmeer	image001.png	Maya Box, rechts achter het hek (sleutelbuis), 0297-360631	115755	476917	60m3/ 1x	prive te
							115752			
65	Noordpolderweg	nr 18	1432 JH	Aalsmeer	DSC_0525.JPG	Loogman Aardappelen / rechts van het gebouw.020-6823573	115521	478378	60m3/ 1x	prive te
66	Oosteinderweg	nr 25	1432 AC	Aalsmeer	dsc_0559.JPG	Scheepsbouw de Vries, rechts achter poort 2, Henno Achterber	112178	476122	60m3/ 1x	prive te
67	Oosteinderweg	nr 25	1432 AC	Aalsmeer	dsc_0560.JPG	Scheepsbouw de Vries, links achter poort 3, Henno Achterberg	112214	476136	60m3/ 1x	prive te
68	Thailandlaan	nr 6	1432 DJ	Aalsmeer	DSC_0531.JPG	Tegenover Montea Bakkersland	114381	475774	90m3 1x	Gemeente /
69	Thailandlaan	nr 3 - 5	1432 DJ	Aalsmeer	DSC_0532.JPG	Tegenover Hoofdingang Scots and Soda	114313	475597	90m3 1x	Gemeente /
70	Thailandlaan	nr 13	1432 DJ	Aalsmeer	DSC_0533.JPG	Tegenover Decowraps	114435	475379	90m3 1x	Gemeente /

Digitale data, het liefst zo

ID	Naam	Titel	Samenvatting
0		Risicokaart	WMS and WFS voor risicokaart
1	risicokaart-alle-lagen	risicokaart-alle-lagen	
2	veiligheidsafstanden	Veiligheidsafstanden	
3	risicocontouren	Risicocontour 10-6/jr	
27	zone_kerncentrale	Maatregelzone kerncentrale	
54	veiligheidsafstand_vuurwerk	Veiligheidsafstand vuurwerk	
63	veiligheidsafst_activiteitenbesluit	veiligheidsafstand conform act...	
72	zone_vliegveld	Zone 1 vliegveld	
81	zone_defensie	Zone defensie	
100	default-style-risicokaart-alle-lagen	risicokaart-alle-lagen style	Default style for risicokaart-alle-lagen layer
101	default-style-veiligheidsafstanden	veiligheidsafstanden style	Default style for veiligheidsafstanden layer
102	ongevallen_gevaarlijke_stoffen	Ongevallen gevaarlijke stoffen	
103	ongevallen_gevaarlijke_stoffen_inrichting	Inrichtingen	
167	ongevallen_gevaarlijke_stoffen_transport	Transport	
191	default-style-risicokaart-alle-lagen	risicokaart-alle-lagen style	Default style for risicokaart-alle-lagen layer
192	default-style-ongevallen_gevaarlijke_stoffen	ongevallen_gevaarlijke_stoffen ...	Default style for ongevallen_gevaarlijke_stoffen layer
193	ongevallen_verkeer_en_vervoer	Ongevallen verkeer en vervoer	
194	ongeval_luchtvaart	Luchtvaartongeval	
221	ongeval_water	Ongeval op water	
258	ongeval_land	Ongeval op land	
291	ongeval_tunnel	Ongeval in tunnel	
300	default-style-risicokaart-alle-lagen	risicokaart-alle-lagen style	Default style for risicokaart-alle-lagen layer
301	default-style-ongevallen verkeer en vervoer	ongevallen verkeer en vervoer...	Default style for ongevallen verkeer en vervoer layer

Afbeeldingscodering

Geometrie

- Is er geometrie aanwezig?
 - Zo ja, hoe presenteert je deze dan?
 - Zo niet, hoe krijg je deze dan?
- Is het een punt, een lijn, een polygoon, of een combinatie?
- Welk coördinatensysteem?
- Bij gebruik van de GeoComponent een voorkeur voor punten
- Bij gebruik van het portaal of de bookmark maakt het niet uit

- Kun je de informatie koppelen met de locatieserver als er adressen aanwezig zijn?
- Schijfwijze ...

Presentatie: ligplaatsen in Aalsmeer

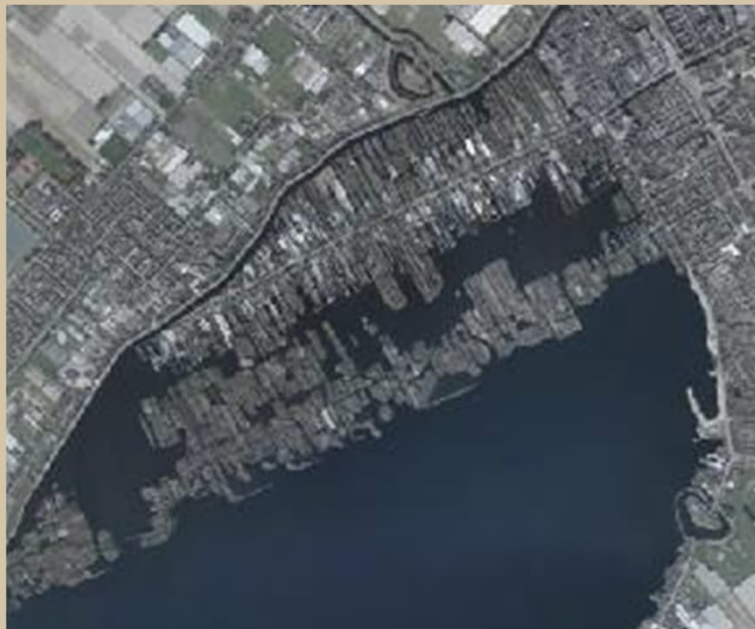

Meerdere datasets

- Probeer er 1 dataset van de te maken
- Een pluspunt van de Bookmark
- Lastig in het portaal en de GeoComponent

Verschijningsvorm: Bookmark

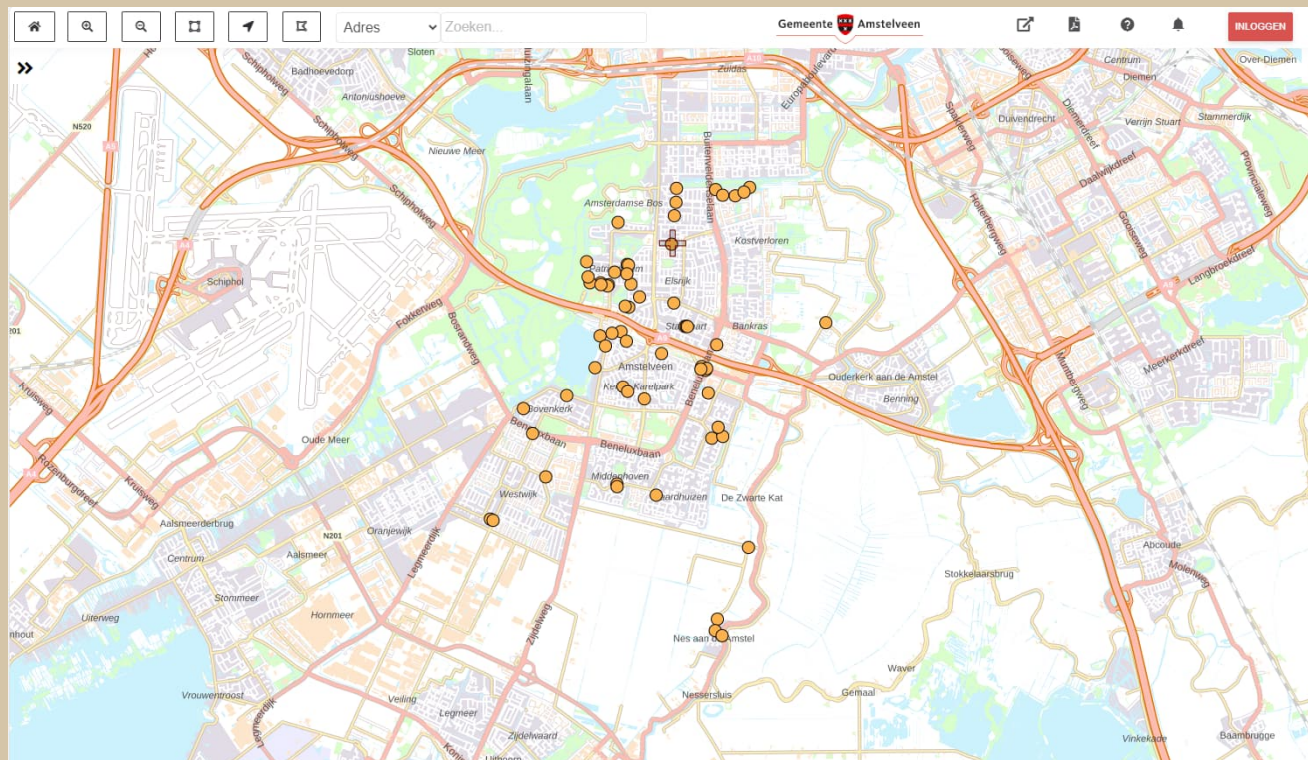

Verschijningsvorm: GeoComponent

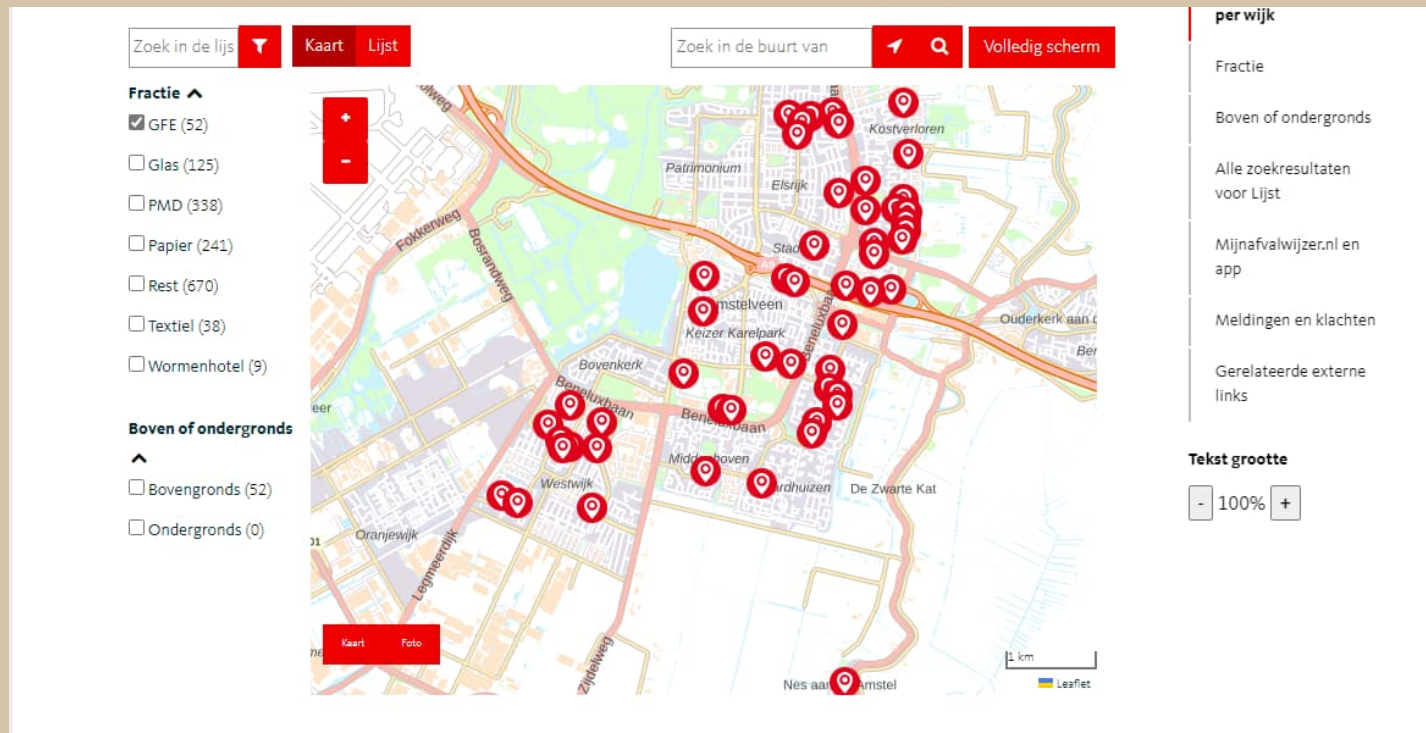

- Search and Navigation:** At the top, there are search bars with the text "Zoek in de lijst" and "Zoek in de buurt van", along with buttons for "Kaart" (Map), "Lijst" (List), and "Volledig scherm" (Full screen).
- Filters:** On the left side, there are filter sections for "Fractie" (Fracture) and "Boven of ondergronds" (Above or below ground). The "Fractie" section includes checkboxes for GFE (52), Glas (125), PMD (338), Papier (241), Rest (670), Textiel (38), and Wormenhotel (9). The "Boven of ondergronds" section includes checkboxes for Bovengronds (52) and Ondergronds (0).
- Map Controls:** A red vertical bar on the left side of the map contains zoom in (+) and zoom out (-) buttons. At the bottom left of the map, there are buttons for "Kaart" and "Foto". A scale bar (1 km) and the Leaflet logo are visible at the bottom right of the map.
- Right Panel:** On the right side, there is a "per wijk" (per district) section with a list of districts: Fractie, Boven of ondergronds, Alle zoekresultaten voor Lijst, Mijnafvalwijzer.nl en app, Meldingen en klachten, and Gerelateerde externe links. Below this is a "Tekst grootte" (Text size) section with a slider set to 100%.

GeoComponent: nadelen

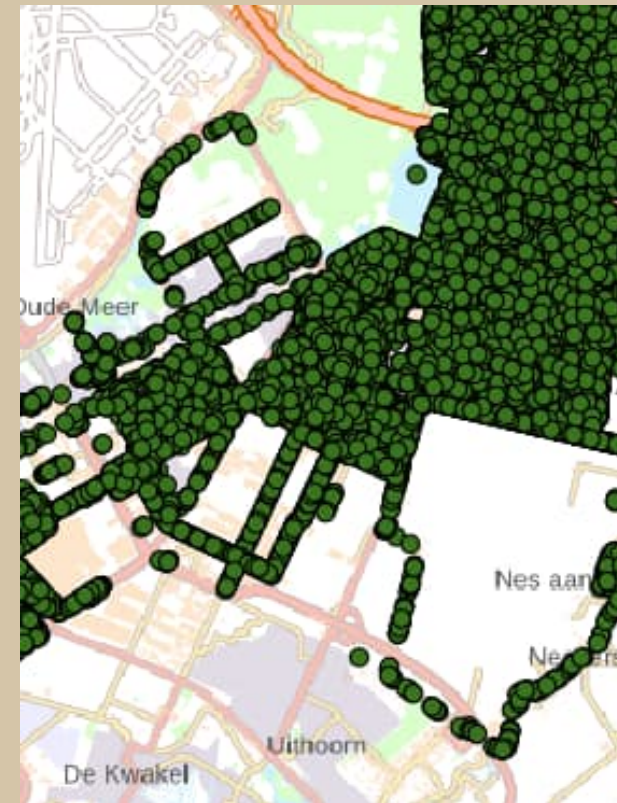
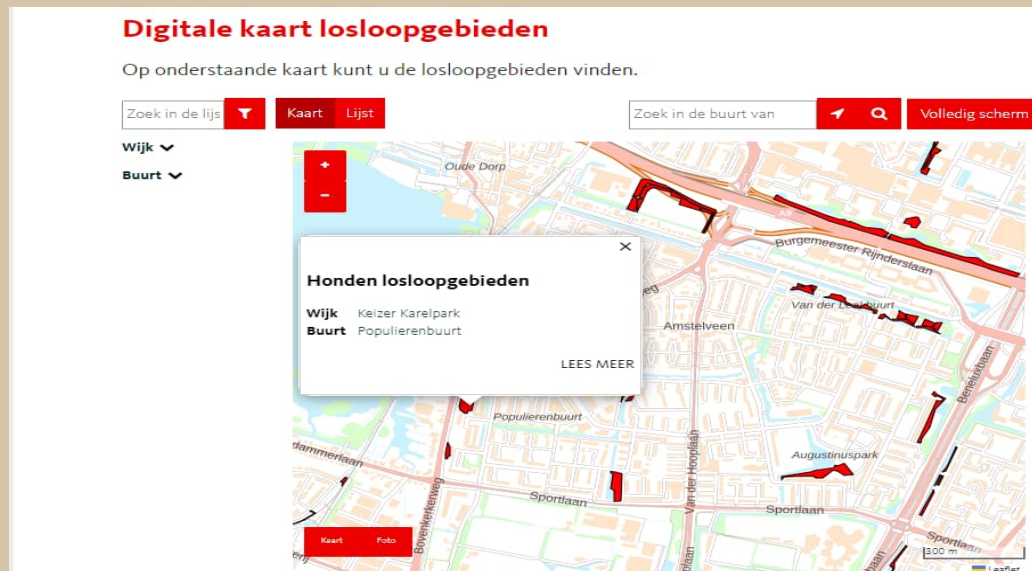

- Bij te weinig attributen
- Bij te veel objecten

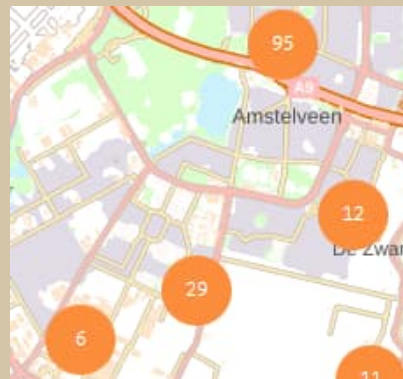

GeoComponent: voordelen

- Digitoegankelijk
- Clustering
- Integratie in de website
- Kleuren en stijl volledig aanpasbaar
- Tab functie
- Voorleesfunctie

Zoek in de lijst  **Kaart** **Lijst**  Zoek in de buurt van 

Alle zoekresultaten voor Lijst

Baadster

Kunstenaar Charles Weddepohl
Locatie Cornelis Lelyplantsoen

Betje Wolff en Aagje Deken

Kunstenaar Hans Bayens
Locatie Amsteldijk Zuid

Communicatie

Kunstenaar Aart Lamberts
Locatie Sacharovlaan

Compositie

Uitdaging integratie

- Simpelste manier:
 - Ontsluiten van een URL voor Bookmark, GeoComponent, Portaal
- Lastiger:
 - Ontsluiten van een bookmark via een iFrame
 - Wat is de max grootte van het iFrame in pixels

Uitdaging integratie

- Moeilijk
 - Ontsluiten van een GeoComponent op de website
 - Wat moet je dan zoal regelen en met wie?
 - Verwijzing naar de CSS van de GeoComponent
 - Verwijzing naar een stukje Javascript
 - Instelbaar maken van de variabelen voor het web-team
 - Uitwerken van de CSS die je gebruikt

Uitdaging integratie –CSS

- Wat ging er mis
 - Bescherming van de website
 - De iconen van de GeoComponent kwamen niet door
 - De iconen kwamen dubbel voor met een verkeerde stijl
- CSS aanpassingen
 - De rode knoppen waren te groot
 - De schaalbalk moest meer rechts uitgelijnd worden
 - De tekst van de legenda moest dik gedrukt worden
 - De tekst van de clustering moest van zwart naar wit

Doe-het-zelfen via het Data-portaal!

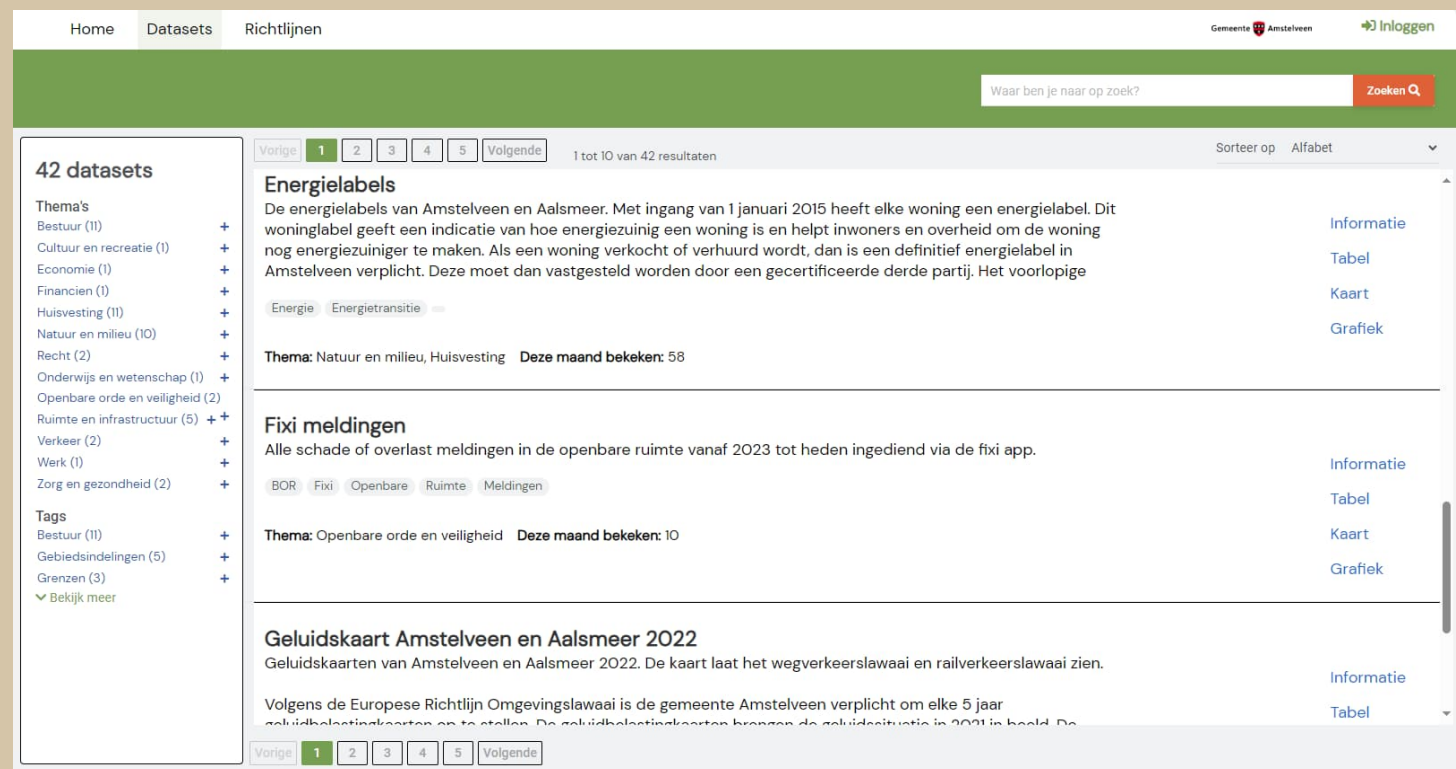

Data-portaal: delen

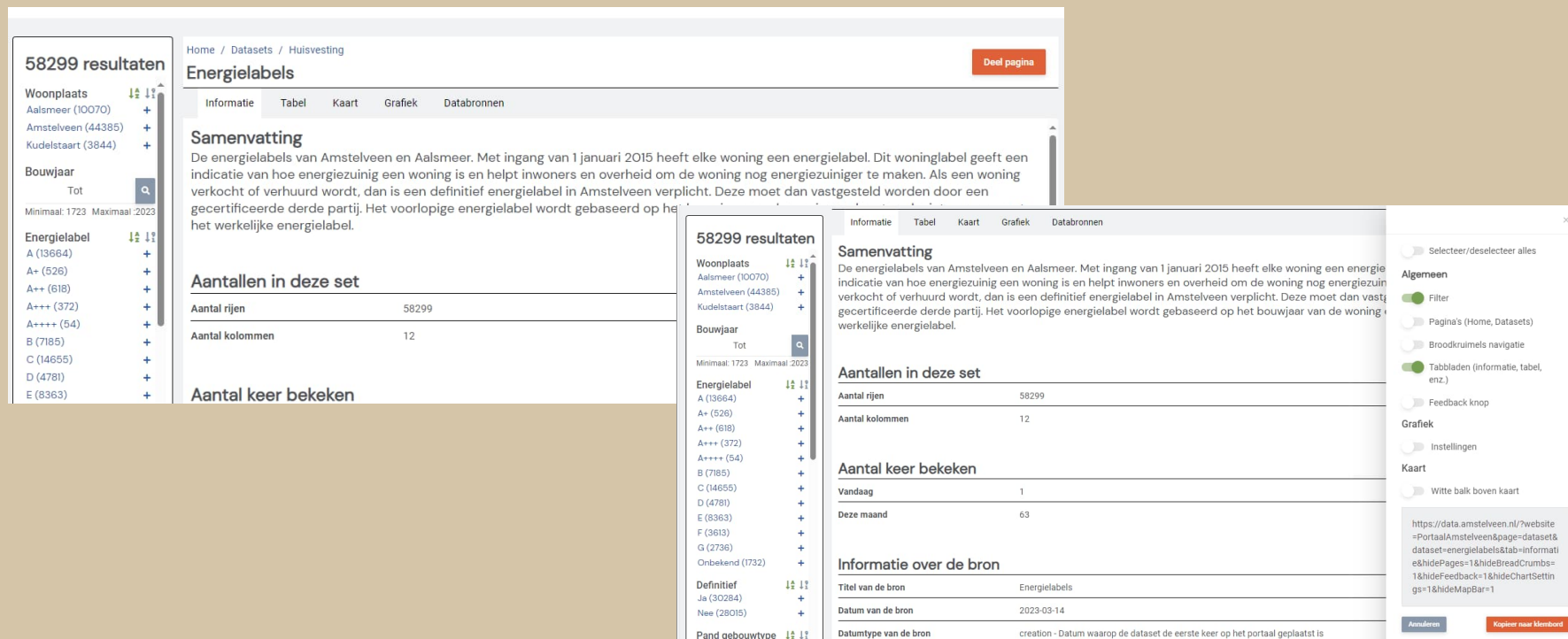

On the right side of the page, there is a 'Deel pagina' (Share page) button and a sharing options panel. The sharing panel includes a URL: `https://data.amstelveen.nl/?website=PortaalAmstelveen&page=dataset&dataset=energie-labels&tab=informatie&hidePages=1&hideBreadCrumbs=1&hideFeedback=1&hideChartSettings=1&hideMapBar=1`. There are also buttons for 'Aanmelden' (Log in) and 'Kopieer naar klembord' (Copy to clipboard).

At the bottom of the page, there is a table titled 'Aantallen in deze set' with the following data:

Aantal rijen	Aantal kolommen
58299	12

Below this table, there is a section for 'Aantal keer bekeken' (Number of times viewed) with a table showing the number of views for different dates:

Aantal keer bekeken	Vandaag	Deze maand
	1	63

At the bottom of the page, there is a table titled 'Informatie over de bron' (Information about the source) with the following data:

Titel van de bron	Datum van de bron	Datumtype van de bron
Energie labels	2023-03-14	creation - Datum waarop de dataset de eerste keer op het portaal geplaatst is

Data-portaal: metadata

- Metadata van de dataset

[Informatie](#)
[Tabel](#)
[Kaart](#)
[Grafiek](#)
[Databronnen](#)

Samenvatting

De energielabels van Amstelveen en Aalsmeer. Met ingang van 1 januari 2015 heeft elke woning een energielabel. Dit woninglabel geeft een indicatie van hoe energiezuinig een woning is en helpt inwoners en overheid om de woning nog energiezuiniger te maken. Als een woning verkocht of verhuurd wordt, dan is een definitief energielabel in Amstelveen verplicht. Deze moet dan vastgesteld worden door een gecertificeerde derde partij. Het voorlopige energielabel wordt gebaseerd op het bouwjaar van de woning en komt vaak niet overeen met het werkelijke energielabel.

Aantallen in deze set

Aantal rijen	58299
Aantal kolommen	12

Aantal keer bekeken

Vandaag	4
Deze maand	55

Informatie over de bron

Titel van de bron	Energietabels
Datum van de bron	2023-03-14
Datumtype van de bron	creation - Datum waarop de dataset de eerste keer op het portaal geplaatst is
Status	onGoing - De dataset wordt een keer per maand bijgewerkt.
Taal van de bron	Nederlands
Onderwerp	Energietabels - informatie die vooral gebruikt wordt binnen de energietransitie.

Verantwoordelijke organisatie bron

Data-portaal: tabel

Informatie	Tabel	Kaart	Grafiek	Databronnen
Huisnummer	Bouwjaar	Energielabel	Definitief	Pand bouwtype
21	2006	A	Ja	Rijwoning tussen
84	2011	A	Nee	
5	1970	D	Nee	
49	1969	C	Nee	
4	1939	G	Ja	Twee-onder-een-kap / rijwoning hoek
25	2010	A	Nee	
7	2008	A	Nee	
14	1984	C	Nee	
103	2012	A	Ja	Twee-onder-een-kap / rijwoning hoek
126	1981	C	Nee	
32	1951	D	Ja	Flatwoning (overig)
35	1986	C	Ja	Rijwoning tussen
23	1993	A	Ja	Rijwoning tussen
12	1995	A	Ja	Rijwoning tussen
49	1967	C	Nee	
39	2003	B	Nee	
39	1961	F	Nee	
32	1985	C	Ja	Rijwoning tussen
26	1994	A	Ja	Rijwoning tussen
7	2008	A	Ja	Rijwoning tussen
28	1970	C	Ja	Rijwoning tussen

1 tot 22 van 58.299 resultaten

Data-portaal: kaart

Data-portaal: grafiek

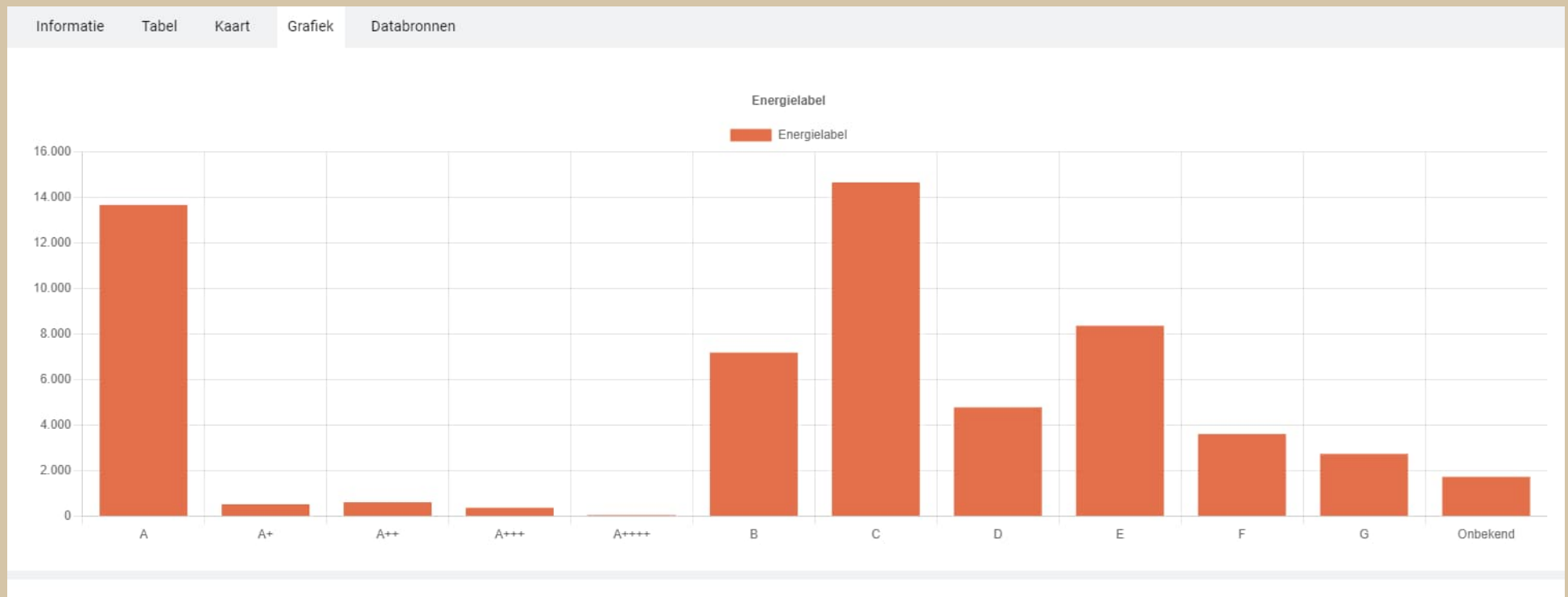

Data-portaal: filters

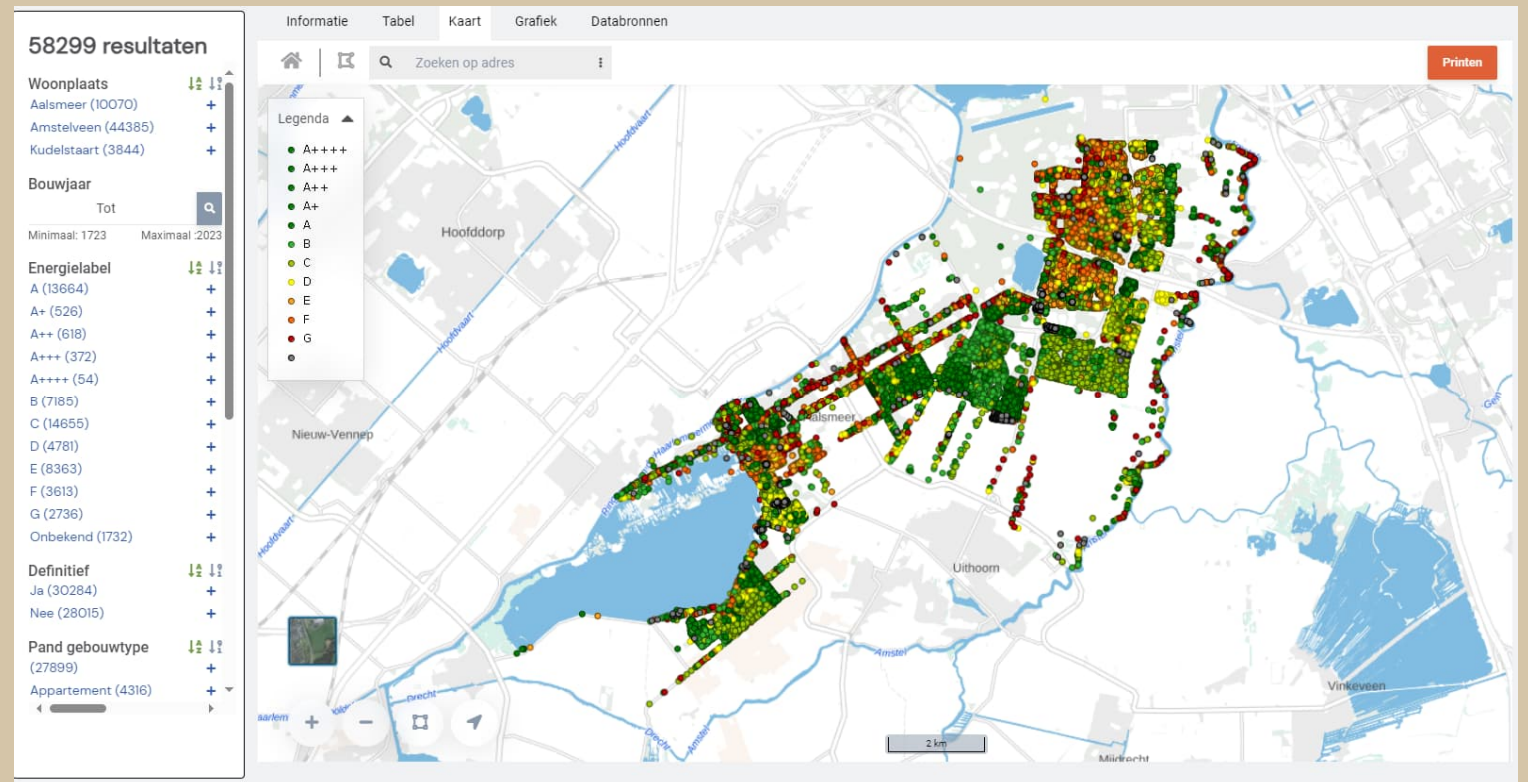

Het portaal op de testomgeving van de website

Test pers 2.19

Boomsort	Wijknaam
Malus 'Rudolph'	Groenelaan
Magnolia kobus	Keizer Karelpark
Magnolia kobus	Keizer Karelpark
Sophora japonica	Groenelaan
Prunus cerasifera 'Nigra'	Waardhuizen, Middenhoven
Acer rubrum 'Franksred'	Bovenkerk - Westwijk Noord
Acer rubrum 'Franksred'	Bovenkerk - Westwijk Noord
Acer rubrum 'Franksred'	Bovenkerk - Westwijk Noord
Acer rubrum 'Franksred'	Bovenkerk - Westwijk Noord
Acer rubrum 'Franksred'	Bovenkerk - Westwijk Noord
Populus x canadensis 'Koster'	Buitengebied Zuid
Robinia pseudoacacia 'Umbraculifera'	Waardhuizen, Middenhoven
Salix alba 'Koningen'	Waardhuizen, Middenhoven
Prunus serrulata 'Fugenzo'	Waardhuizen, Middenhoven
Ulmus 'Dodoens'	Bovenkerk - Westwijk Noord
Carpinus betulus 'Frans Fontaine'	Elsrijk
Malus 'Rudolph'	Groenelaan
Acer campestre 'Elsrijk'	Waardhuizen, Middenhoven
Prunus serrulata 'Fugenzo'	Waardhuizen, Middenhoven
Sophora japonica	Groenelaan
Sophora japonica	Groenelaan
Sophora japonica	Groenelaan
Ulmus 'Columella'	Bovenkerk - Westwijk Noord

1 tot 23 van 212 resultaten

Test pers 2.19

Tekst grootte

- 100% +

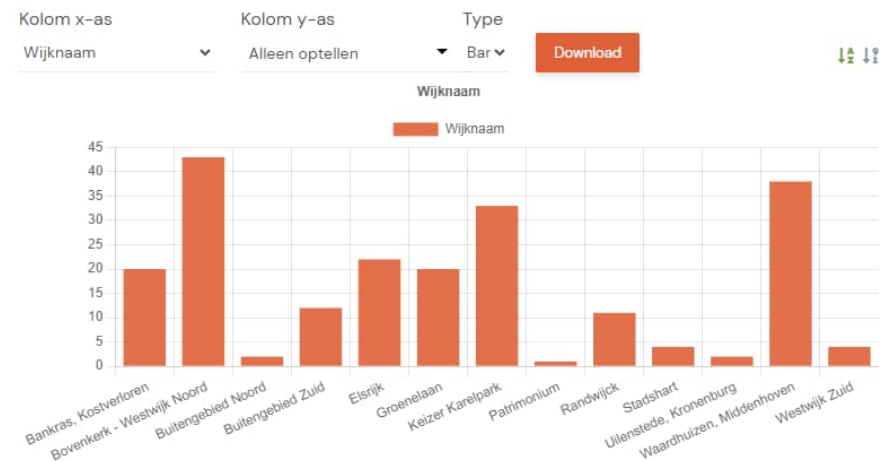

Aanbevelingen

- Ken de applicatiebeheerder van het CMS
- Test de GeoComponent goed in de test fase
 - Niet vlak voor een verkiezing op de productie website
- Schakel over naar het portaal
 - Minder digitoegankelijk
 - Voor nu maar 1 dataset per aanklikbaar
- Laat het web-team de ontsluiting zelf doen
- Maak een muteeromgeving voor kleine zaken

Hoe nu verder... mutatieomgeving

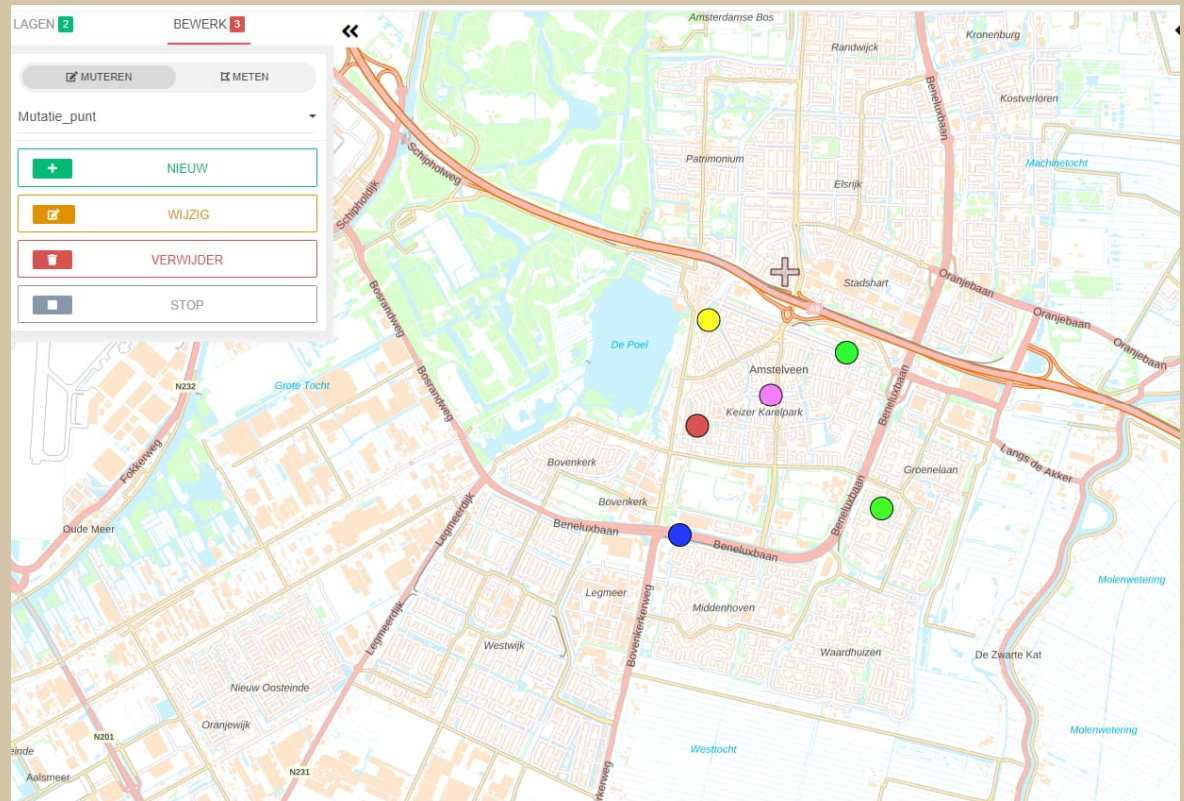

Mutatieomgeving

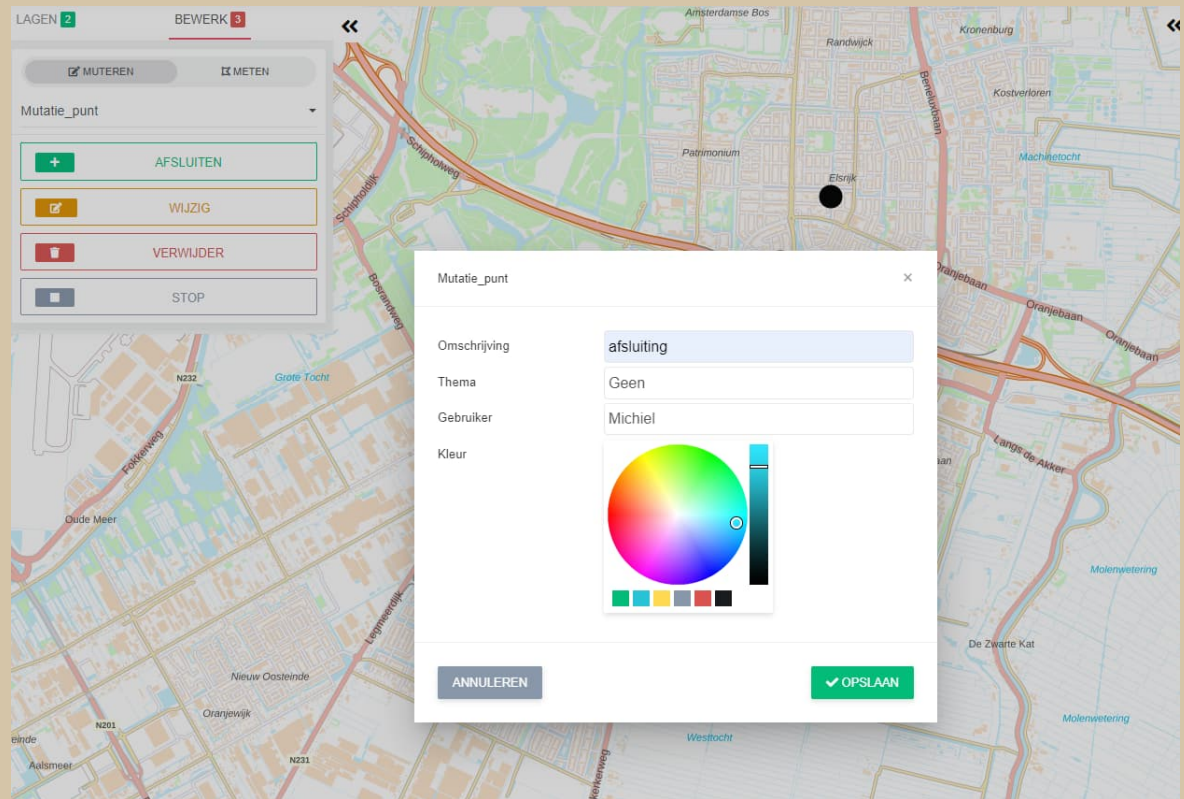

- Omschrijving: afsluiting
- Thema: Geen
- Gebruiker: Michiel
- Kleur: A color selection interface with a circular color wheel and a vertical gradient bar.

At the bottom of the modal window, there are two buttons: 'ANNULEREN' and 'OPSLAAN'.

Mutatieomgeving

Home Datasets Richtlijnen Gemeente Amstelveen Inloggen

Home / Datasets / **Muteren communicatie punt** Deel pagina

Informatie Tabel Kaart Databronnen

Aantallen in deze set

Aantal rijen	6
Aantal kolommen	7

Aantal keer bekeken

Vandaag	4
Deze maand	6

6 resultaten

Thema

- (1) +
- Bomen (1) +
- Boom (1) +
- Erik (1) +
- Struik (1) +
- kaartgebruikersdag (1)+

Gebruiker

- (1) +
- Annemiek (1) +
- Elise (1) +
- Erik (2) +
- Michiel (1) +

Mutatieomgeving

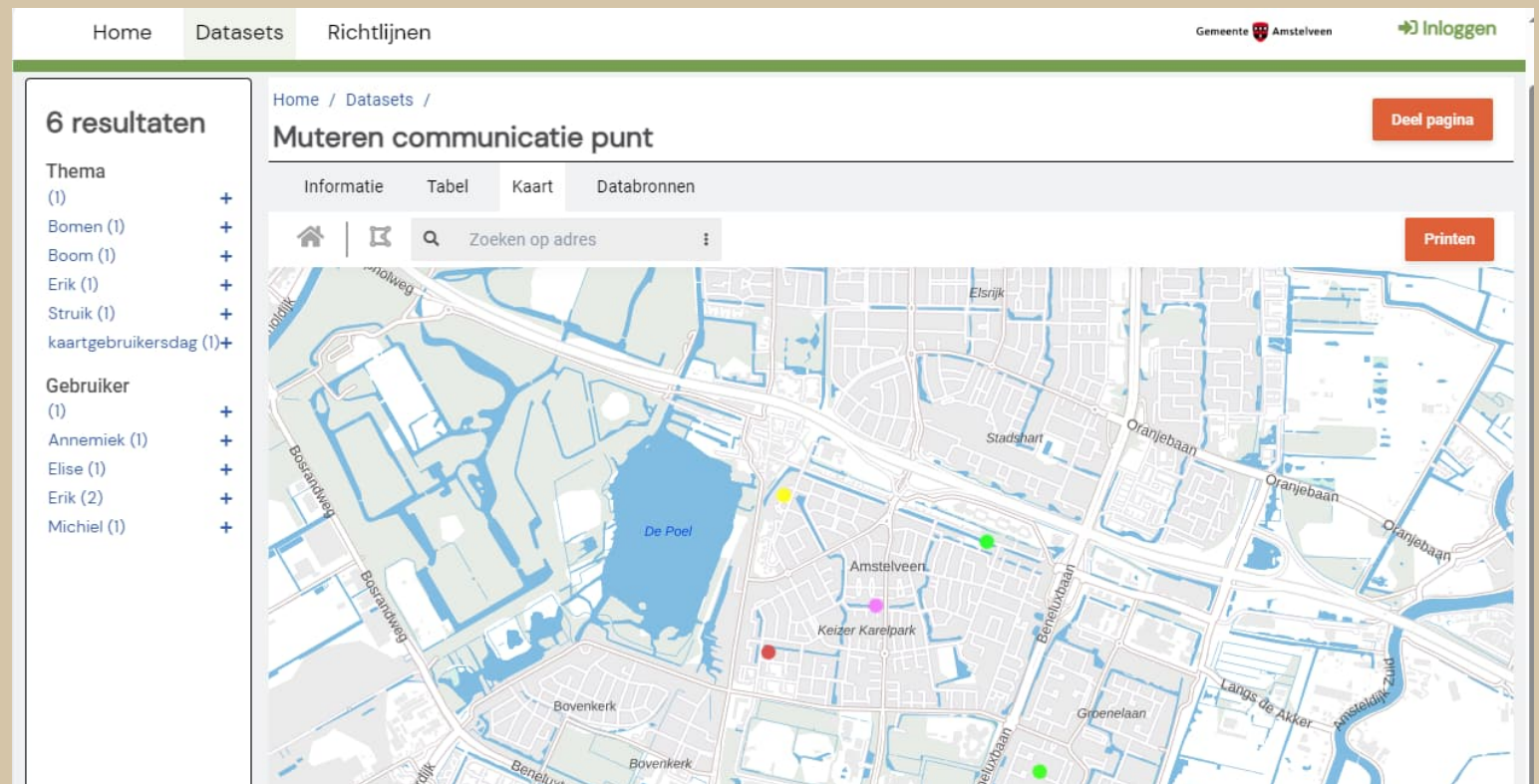

Dank voor uw aandacht

Vragen?